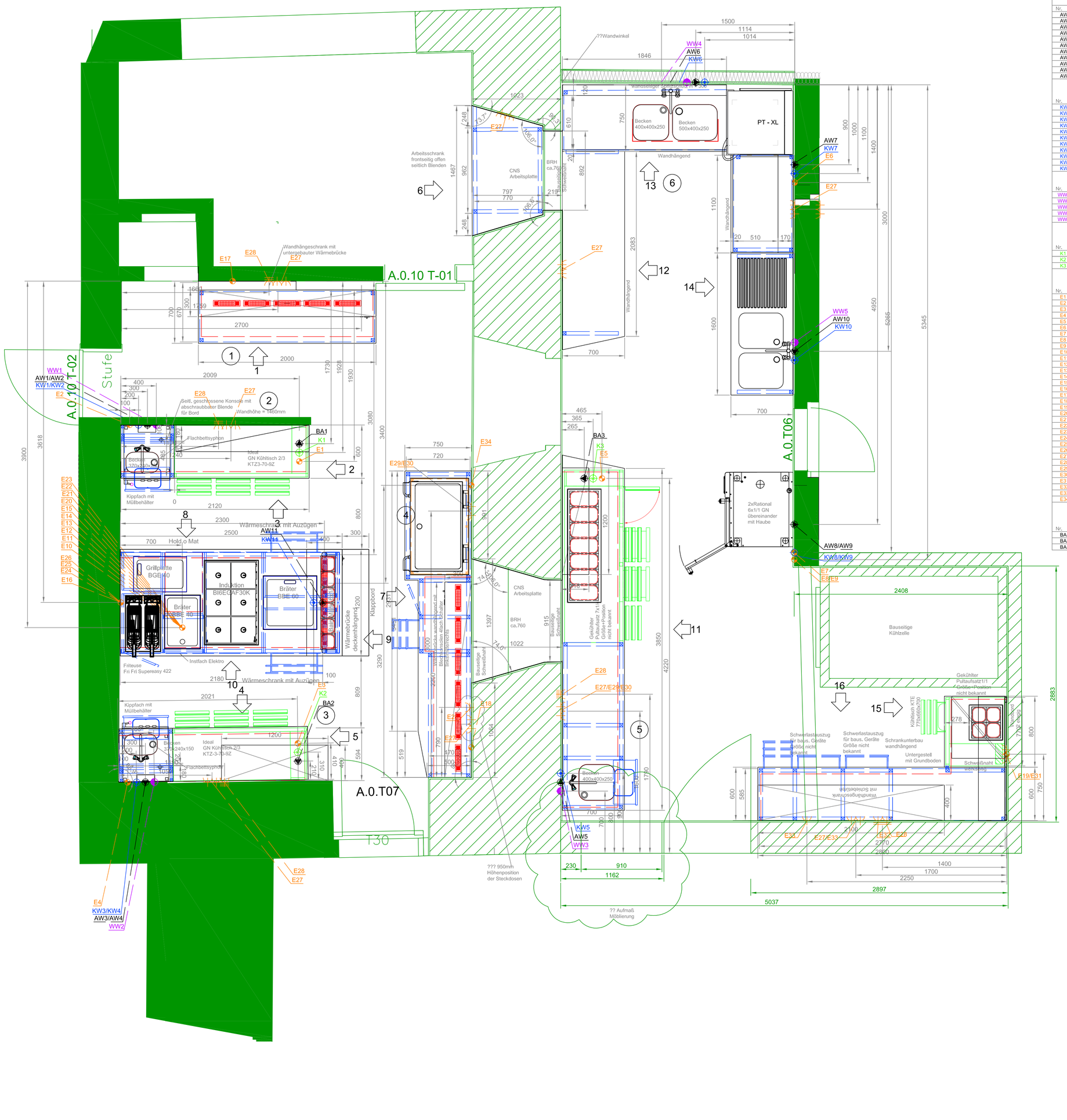


## ABWASSER

| Nr. | Stck | | Geräte |
|---|---|---|---|
| AW1 | 1 | Ablauf DN50 (ü.OKFFB 400mm) | Spülbecken |
| AW2 | 1 | Ablauf DN50 (ü.OKFFB 1400mm) | Dämpfer |
| AW3 | 1 | Ablauf DN50 (ü.OKFFB 400mm) | Spülbecken |
| AW4 | 1 | Ablauf DN50 (ü.OKFFB 1400mm) | Dämpfer |
| AW5 | 1 | Ablauf DN50 (ü.OKFFB 400mm) | Spülbecken |
| AW6 | 1 | Ablauf DN50 (ü.OKFFB 400mm) | Spülbecken |
| AW7 | 1 | Ablauf DN50 (ü.OKFFB 400mm) | Spülmaschine |
| AW8 | 1 | Ablauf DN50 (ü.OKFFB 150mm) | Dämpfer unten |
| AW9 | 1 | Ablauf DN50 (ü.OKFFB 900mm) | Dämpfer oben |
| AW10 | 1 | Ablauf DN50 (ü.OKFFB 400mm) | Spülbecken |
| AW11 | 1 | Ablauf DN50 a.d.Sk | Bain Marie |

## Kaltwasser

| Nr. | Stck | | Geräte |
|---|---|---|---|
| KW1 | 1 | KW; DN20 (ü.OKFFB450mm) | Mischbatterie |
| KW2 | 1 | KW; DN20 (ü.OKFFB1400mm) | Dämpfer |
| KW3 | 1 | KW; DN20 (ü.OKFFB450mm) | Mischbatterie |
| KW4 | 1 | KW; DN20 (ü.OKFFB1400mm) | Dämpfer |
| KW5 | 1 | KW; DN20 (ü.OKFFB450mm) | Mischbatterie |
| KW6 | 1 | KW; DN20 (ü.OKFFB450mm) | Mischbatterie |
| KW7 | 1 | KW; DN20 (ü.OKFFB450mm) | Spülmaschine |
| KW8 | 1 | KW; DN20 (ü.OKFFB700mm) | Dämpfer unten |
| KW9 | 1 | KW; DN20 (ü.OKFFB1200mm) | Dämpfer oben |
| KW10 | 1 | KW; DN20 (ü.OKFFB450mm) | Mischbatterie |
| KW11 | 1 | KW; DN20 a.d.Sk | Bain Marie |

## Warmwasser

| Nr. | Stck | | Geräte |
|---|---|---|---|
| WW1 | 1 | WW; DN20 (ü.OKFFB 450mm) | Mischbatterie |
| WW2 | 1 | WW; DN20 (ü.OKFFB 450mm) | Mischbatterie |
| WW3 | 1 | WW; DN20 (ü.OKFFB 450mm) | Mischbatterie |
| WW4 | 1 | WW; DN20 (ü.OKFFB 450mm) | Mischbatterie |
| WW5 | 1 | WW; DN20 (ü.OKFFB 450mm) | Mischbatterie |

## Kältetechnik

| Nr. | Stck | | Geräte |
|---|---|---|---|
| K1 | 1 | KL; Kälteleitung, 0,425 kW, VT -10°C a.d.Sk | Kühltisch |
| K2 | 1 | KL; Kälteleitung, 0,425kW, VT +10°C a.d.Sk | Kühltisch |
| K3 | 1 | KL; Kälteleitung, 0,425 kW, VT -10°C a.d.Sk | Saladette/Kühltisch |

## Elektro

| Nr. | Stck | | Geräte |
|---|---|---|---|
| E1 | 1 | EL; 230V 0,305 kW Kabel 1,5m a.d.SK | Kühltisch |
| E2 | 1 | EL; 400V 5,7 kW CEE Steckdose (ü.OKFFB 1500mm) | Dämpfer |
| E3 | 1 | EL; 230V 0,305kW Kabel 1,5m a.d.Sk | Kühltisch |
| E4 | 1 | EL; 400V 5,7 kW CEE Steckdose (ü.OKFFB 1500mm) | Dämpfer |
| E5 | 1 | EL; 230V 0,33 kW Kabel 1,5m a.d.Sk | Saladette Kühltisch |
| E6 | 1 | EL; 400V 14,7 kW Herdanschlußdose (ü.OKFFB 450mm) | Spülmaschine |
| E7 | 1 | EL; 400V 11,0 kW CEE Steckdose (ü.OKFFB 1800mm) | Dämpfer |
| E8 | 1 | EL; 400V 11,0 kW CEE Steckdose (ü.OKFFB 1600mm) | Dämpfer |
| E9 | 1 | EL; 230V 1,0 kW Steckdose (ü.OKFFB 1800) | Haube Dämpfer |
| E10 | 2 | EL; 400V je 11,0 kW Kabel 1,5m a.d.SK | Friteuse |
| E11 | 1 | EL; 400V 5,0 kW Kabel 1,5m a.d.SK | Brüter BBE40 |
| E12 | 1 | EL; 400V 10,0 kW Kabel 1,5m a.d.SK | Brüter BBE60 |
| E13 | 1 | EL; 230V je 1,0 kW Kabel 1,5m a.d.SK | Bain Marie |
| E14 | 1 | EL; 230V 1,0 kW Kabel 1,5m a.d.SK | Steckdose Hold o Mat |
| E15 | 1 | EL; 400V Kabel 1,5m a.d.SK | Reserve |
| E16 | 1 | EL; 230V 1,2kW Kabel 6m a.d.Wk (ü.OKFFB 2600) | Wärmebrücke |
| E17 | 1 | EL; 230V 2,0kW Kabel 1,5m a.d.Wk (ü.OKFFB 1250mm) | Wärmebrücke |
| E18 | 1 | EL; 230V 3,3kW Kabel 1,5m a.d.Wk (ü.OKFFB 1250mm) | Wärmebrücke |
| E19 | 1 | EL; 230V 0,18 kW Steckdose (ü.OKFFB 450mm) | Kühltisch |
| E20 | 1 | EL; 400V 4,3 kW Kabel 1,5m a.d.SK | Grillplatte BGE40 |
| E21 | 1 | EL; 400V 30,0 kW Kabel 1,5m a.d.SK | Induktionsfeld BIEE-DAF-30K |
| E22 | 2 | EL; 230V je 2,6 kW Kabel 1,5m a.d.SK | Wärmeschrank |
| E23 | 4 | EL; 230V Kabel 1,5m a.d.SK | Arbeitssteckdosen |
| E24 | 2 | EL; 230V Kabel 6m a.d.Wk (ü.OKFFB 2600) | Arbeitssteckdosen |
| E25 | 1 | EL; 400V Kabel 6m a.d.Wk (ü.OKFFB 2600) | Arbeitssteckdosen |
| E26 | 2 | Steuerleitung Kasse 6m a.d.Wk (ü.OKFFB 2600) | |
| E27 | 7 | EL; 230V (2x) 5/2 je Steckdosen (ü.OKFFB 1125mm) | Arbeitssteckdosen |
| E28 | 5 | EL; 400V CEE Steckdose 16 amp(ü.OKFFB 1125mm) | Arbeitssteckdosen |
| E29 | 2 | je 2 Steuerleitung Kassensystem(2100 ü.OKFFB) | |
| E30 | 2 | EL; 230V (2x) 5/2 je Steckdosen (ü.OKFFB 2100mm) | Arbeitssteckdosen |
| E31 | 1 | EL; 230V (2x) 5/2 je Steckdosen (ü.OKFFB 1950mm) | Arbeitssteckdosen |
| E32 | 1 | EL; 400V CEE Steckdose 32 amp(ü.OKFFB 1125mm) | Arbeitssteckdosen |
| E33 | 2 | EL; 230V Steckdosen (ü.OKFFB 650mm) | Arbeitssteckdose |
| E34 | 1 | EL; 400V 25,8kW Kabel 1,5m (ü.OKFFB 650mm) | Multispeed Grill- Bratg. BBE(DM3-200 |

## Bodenauslauf

| Nr. | Stck | | Geräte |
|---|---|---|---|
| BA1 | 1 | wie AW; DN50 (Sockelbündig) Syphon Bauseitig | Kühltisch |
| BA2 | 1 | wie AW; DN50 (Sockelbündig) Syphon Bauseitig | Kühltisch |
| BA3 | 1 | wie AW; DN50 (Sockelbündig) Syphon Bauseitig | Kühltisch |

Arbeitssteckdosen bauseits festlegen

## Zeichenerklärung

ü.OKFFB =über Oberkante Fertig-Fußboden
a.d.Wk =aus der Wand kommend
a.d.Bk =aus dem Boden kommend
a.d.Hsk =aus dem Hohlsockel kommend
=Abwasser
=Kaltwasser
=Warmwasser
=Gaszuleitung
=Elektro-Zuleitung
=Arbeitssteckdose 230 V
=Arbeitssteckdose 400 V
=EDV-Anschluss
=Telefonanschluss
=Kälteleitung

Ohne unsere Genehmigung darf diese Zeichnung weder kopiert, vervielfältigt, noch dritten Personen oder Mitbewerbern zugänglich gemacht werden ( §§17,18 u. 19 UWG ).

| (Verwendungsbereich) | (Zul. Abw.) | (Oberfl.) | Maßstab 1:20 | (Gewicht) |
|---|---|---|---|---|
| | | | (Werkstoff, Halbzeug) (Rohteil-Nr) (Modell- oder Gesenk-Nr) | |

| | Datum | Name |
|---|---|---|
| Bearb. | 31.03.2021 | C.Ernst |
| Gepr. | | |
| Norm | | |

Zust. | Änderung | Datum | Name

HAKA Groß in Küchentechnik

Fa. Jung

Stuben Areal Einr.+Installationsplan

1210291_01_08_FZ.DWG

(Ers. f.:) (Ers. d.:) Blatt Bl.

C:\HAKA\Konstruktion\Auftrag\Auftrage 2021\Jung_ Ihringen.am